

ADOTTALAPAGE

Affidamento a distanza
di nuclei familiari
vittime della guerra
nella ex Jugoslavia

Adottare a distanza significa dare un concreto aiuto perché vittime della guerra nella ex Jugoslavia possano superare i drammi nati da questi anni di conflitto. ArciNova, ARCI e ACLI si fanno garanti della distribuzione personale degli aiuti, recandosi mensilmente nelle zone di crisi e contattando in prima persona le famiglie bisognose, ma soprattutto cercando di mettere in diretto contatto affidatari e affidati, perché, data la nostra vicinanza ai luoghi della crisi, è del tutto normale pensare a un futuro di rapporti stretti fra quanti si conosceranno. Tante storie personali che aiuteranno a capire meglio i perché di un conflitto subito e non voluto e i valori della tolleranza e della convivenza.

Per informazioni rivolgersi a:

ARCINOVA, via Adige 11, 20135 Milano
tel 02.5456551, fax 02.5466500

ACLI, via della Signora 3, 20123 Milano
tel 02.7723285, fax 02.780968

I promotori:

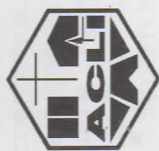

CGIL

CAMERA DEL LAVORO
METROPOLITANA
DI MILANO

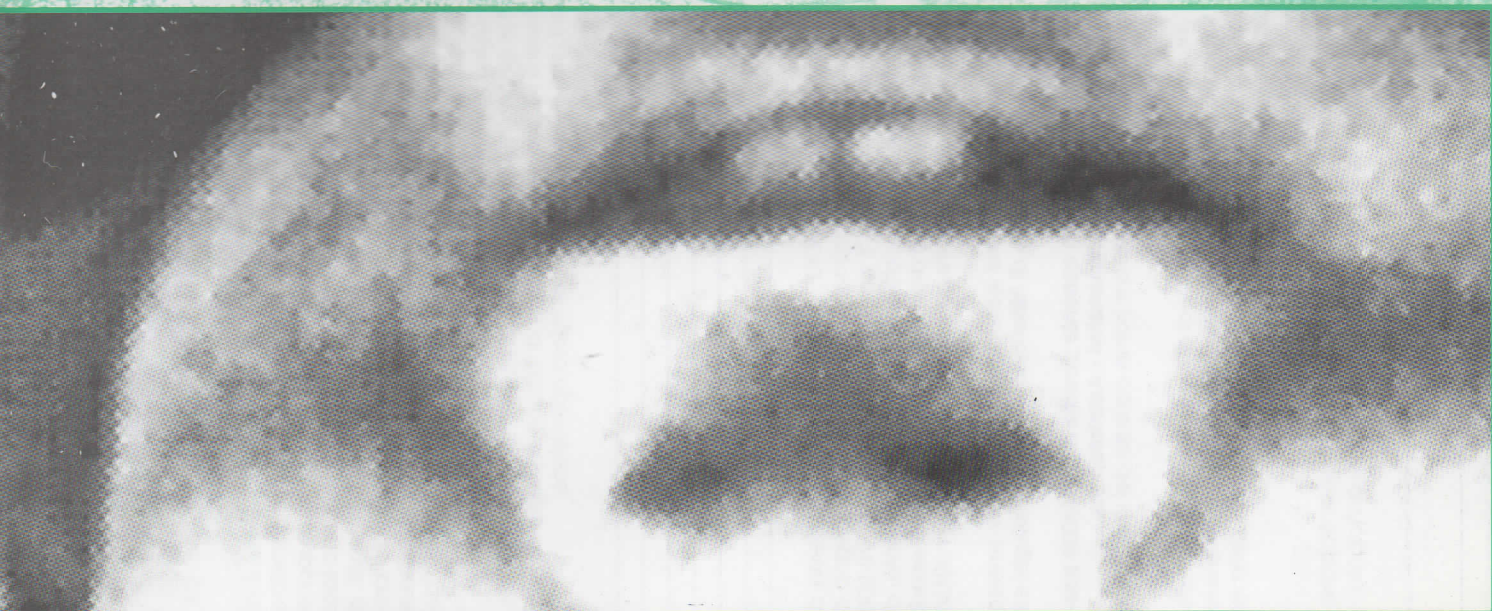
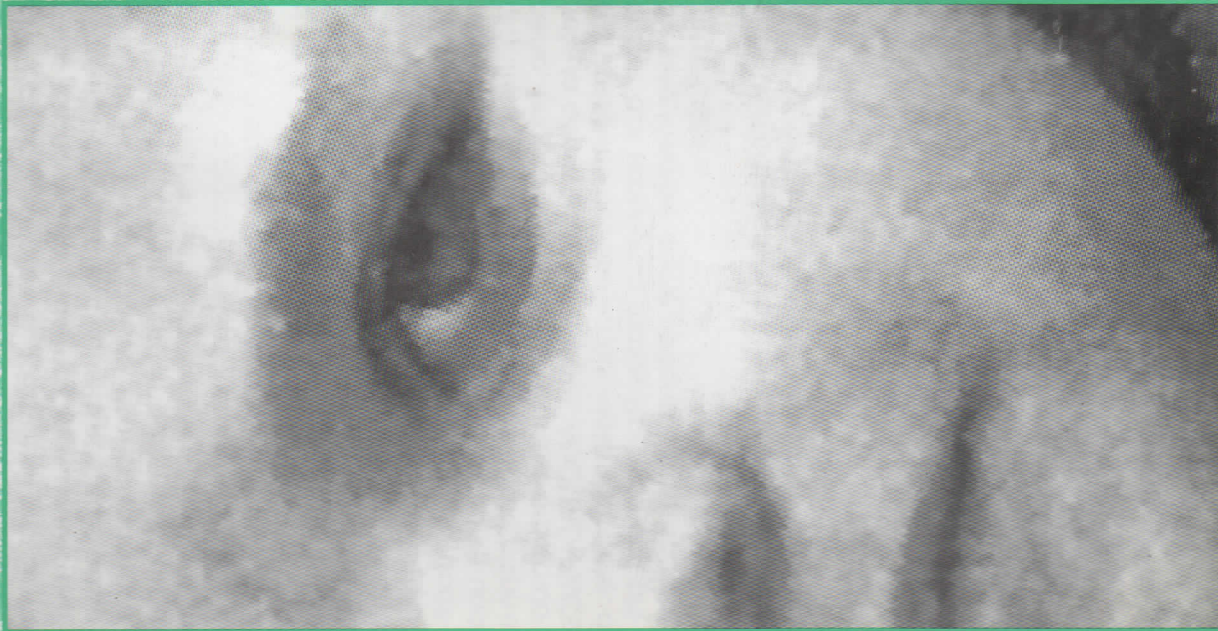

ADOTTALAPACE

1 L'idea è semplice. Facciamo arrivare mensilmente piccole somme di denaro a nuclei familiari che vivono nei luoghi della crisi che ha toccato la ex Jugoslavia. Il gravissimo crollo economico che accompagna quello politico e sociale fa sì che cifre relativamente basse, secondo i nostri standard di vita, possano invece rappresentare un aiuto importantissimo per famiglie vicine, non solo geograficamente, e che fino a poco tempo fa erano abituate a vivere in condizioni di assoluta normalità.

2 Molte famiglie vittime della guerra non vogliono abbandonare le loro case, là dove è possibile viverci; oppure non possono lasciare i campi profughi dove sono momentaneamente ospitate. In entrambi i casi la continuità di un anno di aiuti serve a riscoprire una dignità e un'indipendenza che molti hanno perso. Il nostro obiettivo è di facilitare e promuovere la convivenza fra le etnie. ADOTTALAPACE è un progetto nazionale che vuole sviluppare, a partire dall'esperienza maturata grazie agli affidi, altre iniziative come vacanze estive, scambi, gemellaggi ...

3 Due categorie subiscono particolarmente, per motivi diversi, questo conflitto in modo drammatico:

- gli anziani, spesso separati dalle loro famiglie, dalla loro terra (molti provengono da zone rurali), senza percepire più la pensione e senza altra attività quotidiana se non quella di ricordare le violenze e i traumi vissuti, testimoni di questa come di altre guerre, coscienti di chiudere l'intera vita "in bilancio negativo".
- i bambini, vittime di traumi anche psicologici sviluppano un atteggiamento di "disaffezione

ADOTTALAPACE

modulo di adesione

Prendere in affidamento a distanza un nucleo familiare nella ex Jugoslavia è semplice: persone singole, gruppi di persone, famiglie, associazioni, enti e scuole potranno farlo impegnandosi a versare per un anno lire 70.000 mensili, di cui 5.100.000 serviranno per le spese organizzative del progetto, 5.600.000 giungeranno personalmente agli affidati tramite gli incaricati ArciNova ARCI e ACLI. Il Comitato dei Garanti fornirà, sulla base dei criteri concordati il nome del nucleo familiare in affidamento, con la quale i sottoscrittore potranno mettersi in diretto contatto. Tale Comitato assicurerà la non emarginazione di alcune famiglie rispetto ad altre e la trasparenza dell'intera operazione.

- Il Sottoscritto/a _____
- nato/a a _____
- il _____
- residente a _____
- via _____
- telefono _____
- professione _____

Aderisce al progetto ADOTTALAPACE per l'affidamento di un nucleo familiare nella ex Jugoslavia, e si impegna a versare per un anno il contributo mensile di 5.70.000 secondo le seguenti modalità: per il primo versamento, di cui allega la ricevuta al presente modulo (che può essere consegnato direttamente ad ArciNova via Adige 11 20135 Milano o spedito):

• **bonifico bancario sul conto corrente 410/9 presso Cariplo sede centrale di Milano, intestato a "Profughi ex Jugoslavia";**

• **versamento sul conto corrente postale n° 23968209 intestato a Movimento Consumatori - Adottalapace.**

In entrambi i casi specificare come causale del versamento: "ADOTTALAPACE".

Eventuali donazioni e offerte, al di fuori del progetto di affidamento a distanza, verranno utilizzate per sostenere opere di solidarietà già avviate per le popolazioni della ex Jugoslavia.

Modalità di pagamento

- rate mensili
 - rate semestrali anticipate
 - rate trimestrali anticipate
 - rata annuale anticipata
- data _____
- firma _____

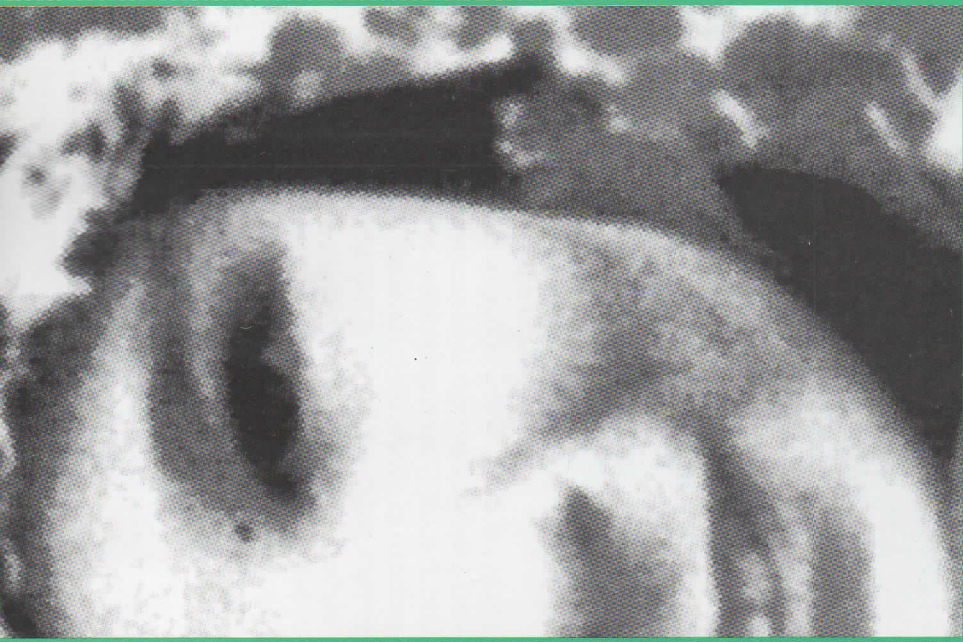

alla vita", indifferenza rispetto ai pericoli. Bambini e donne che subiscono l'umiliazione di doversi arrangiare per procurarsi vestiti, cibo, una stanza ..., e che per vivere la loro "quotidianità" hanno dovuto accettare di adattarsi a situazioni impossibili, che noi definiamo "di emergenza". Alla domanda: "Se tu fossi un mago cosa faresti?" (rivolta ai bambini del campo estivo Soros di Palic) la maggior parte di essi risponde che se fosse un grande mago farebbe terminare la guerra, se fosse solo un piccolo mago basterebbe volare fino a casa per vedere se la sua stanza, i suoi giocattoli ci sono ancora ... Il progetto ADOTTALAPACE si propone innanzitutto questo: che ci sia la possibilità di tornare a vivere.